Projekt 89099 SD Teilneubau und Generalsanierung Klinik Schorndorf - AWARO Dokument-Nr. 20527

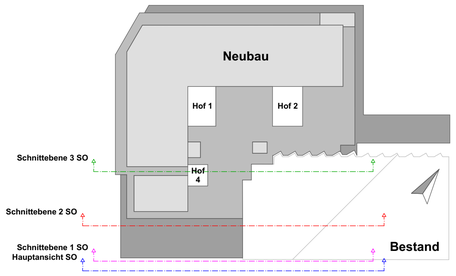

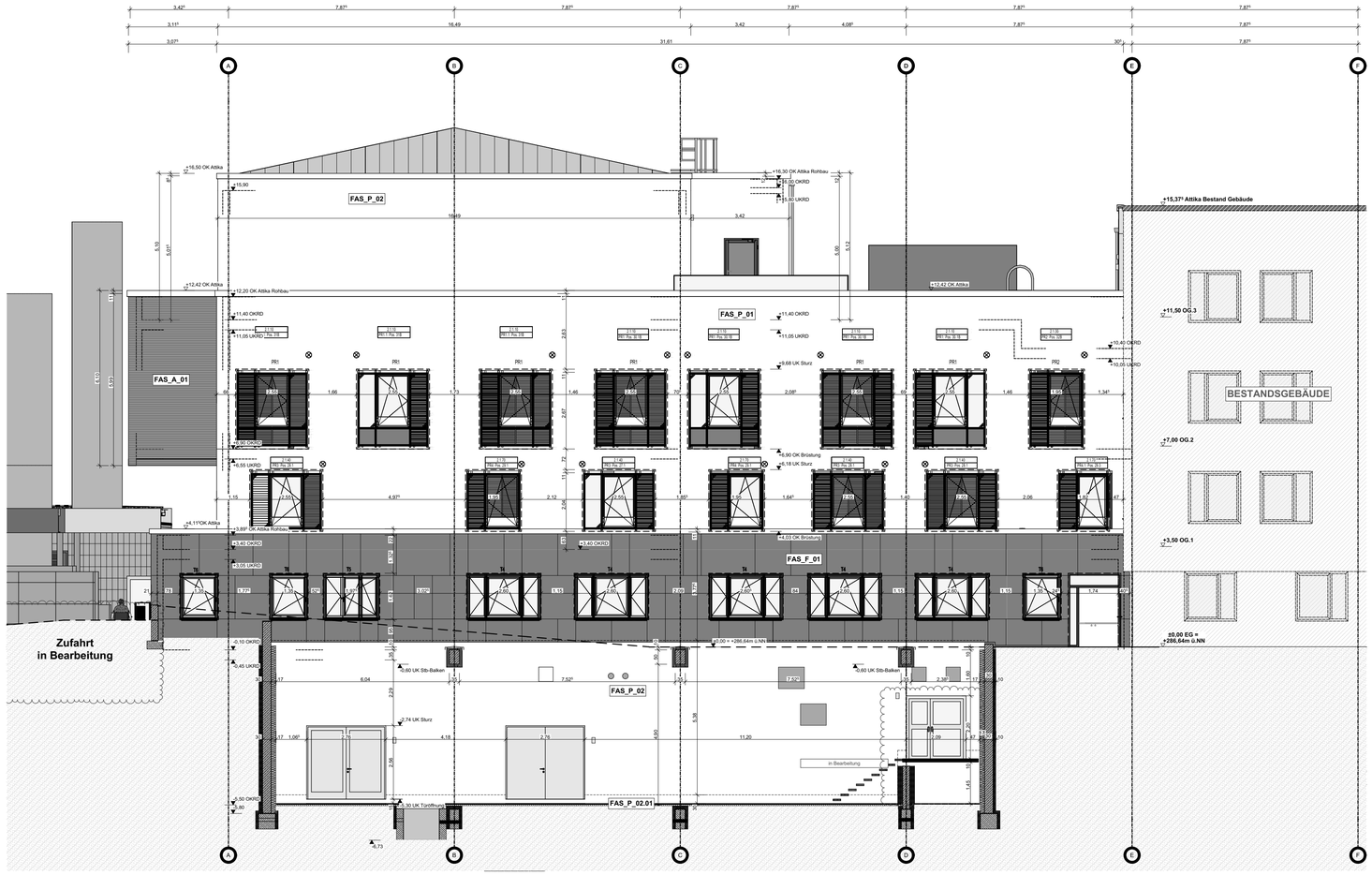

ASO-01 Ansicht Südost Hauptansicht 1:100

FAS_P_01 WDVS Hauptfassade

ca. 10mm Außenputz
Mineralischer Oberputz, Scheibenputz mit Kratzputz-Struktur, Korngröße 1,5mm (fein) - bis 3,0mm (grob) Farbton Weiß abgetönt, HBW ≥ 25, mit Filmkonservierung für eine Verzögernde und vorbeugende Wirkung gegen Algen- und/oder Pilzbefall der Beschichtung (gem. BPD-PT 7),
Hoch wasserdampfdurchlässig und Wasserabweisend, witterungsbeständig, dehnfähig, mechanisch belastbar, gefüllte Putzgrundierung,
Alkalibeständiges Armierungsgewebe aus Glasfaser, Klebe-Armierungsmörtel Untergrund

200mm Wärmedämmung MW WLG035
Steinwolle 2-Lagig, Bemmesungswert der Wärmeleitfähigkeit λ: 0,035 W/(m*K), Brandklasse A1 gem. EN 13501-1 und DIN 4102 Schmelzpunkt: > +1000 °C, Befestigung geklebt-gedübelt

ca. 5-10mm Klebeschicht
Mineralischer Klebe-und Armierungsmörtel

FAS_P_01.02 Sockel (nichtbrennbar erforderlich)

- Feuchtigkeitsschutz
Dichtschlemme zweifach auftragen, bis min. 5 cm ü. Geländeoberkante auf den fertigen Putz mit horizontaler Klebeschicht zur Perimeterdämmung

ca. 10mm Außenputz
Wasserabweisend, gefilzter Sockelputz nach DIN EN 998-1 für Spritzwasserbereich W4-E geeignet, Farbton nach Angaben Bauherr,
Unterputz mit Beschichtungssystem
Gefüllte Putzgrundierung,
Alkalibeständiges Armierungsgewebe aus Glasfaser, Klebe-Armierungsmörtel Untergrund

200mm Sockeldämmung
Wasserbeständige und druckfeste Dämmplatte WAS nach DIN 4108-10 aus Schaumglas, vollflächig verklebt, Bemmesungswert der Wärmeleitfähigkeit λ: ≥0,042 W/(m*K), Brandschutzklasse A1, nichtbrennbar gem. EN 13501-1

ca. 5-10mm Klebeschicht
Organische Spachtelmasse zur Abdichtung und als Haftmittel vollflächig auftragen, auf Bitumenuntergründen geeignet

FAS_A_01 Alu Wellblech Fassade

30mm Aluwelle Paneel 27/111
Rückseitig Antidröhn/Antikondensat Beschichtung
Alu-Elosiert E6/EV1
Tiefsicke Befestigung Selbstbohrschrauben V2A mit EPDM -Dichtscheibe

- Metallunterkonstruktion
L-Wandhalter aus Edelstahl gem. statischer Vorgabe ggf. mit thermische Trennung (nach ref. U-Wert der Gesamtkonstruktion der Fassade: U ≤ 0,22 W/m²K)
Vertikales Tragprofile Alu T-Profile gem. statischer Vorgabe

180mm Wärmedämmung MW WLG032 Vlieskaschiert
Steinwolle 2-Lagig, Bemmesungswert der Wärmeleitfähigkeit λ: 0,032 W/(m*K), Brandklasse A1 gem. EN 13501-1 und DIN 4102 Schmelzpunkt: > +1000 °C,
Mechanische Befestigung

FAS_A_02 Alu Paneel Unterdecke

30mm Glattblech Alu-Paneel
Tafelbreite/Länge 30/400, Profildicke 1,0mm
Oberfläche walzblank + bandbeschichtet, System HPC Farbton RAL 9006, Glanzgrad 30%
mit Schutzfolie auf der Ansichtsfläche
Auf Polymerharzbasis hergestelltes Beschichtungssystem mit hoher Auskreidungsbeständigkeit und UV-Stabilität
Paneel beidseitig mit Kopfkantung

- Unterkonstruktion
L-Deckenhalter aus Edelstahl gem. statischer Vorgabe ggf. mit thermische Trennung (nach ref. U-Wert der Gesamtkonstruktion der Fassade: U ≤ 0,22 W/m²K)
Rasterklickschiene SE mit eingelegtem glasfaserverstärktem Inlay zur ungehinderten thermischen Längenausdehnung und geräuscharmen Arretierung
Einbauhöhe mit Paneel 70mm

160mm Wärmedämmung MW WLG032 Vlieskaschiert
Steinwolle 2-Lagig, Bemmesungswert der Wärmeleitfähigkeit λ: 0,032 W/(m*K), Brandklasse A1 gem. EN 13501-1 und DIN 4102 Schmelzpunkt: > +1000 °C,
Mechanische Befestigung

FAS_F_01 Faserzement Fassade

12mm Naturerhärteter Faserzement (DIN EN 12467)
Beschichtung kräftig deckend, umweltverträglicher Farbpigmente, mehrfache Reinacrylatbeschichtung mit Füllle-Eintrag, in Umruh-Trockenofen verfilmt
Oberfläche körnig, seidenmatt, Farbton Anthrazit
Brandschutzklasse A2-s1, d0 nach DIN EN 13501-1, nichtbrennbar
Befestigung durch farbepassende sichtbare Fassadennieten, korrosionsbeständig und UV-beständig

- Metallunterkonstruktion
L-Wandhalter aus Edelstahl gem. statischer Vorgabe ggf. mit thermische Trennung (nach ref. U-Wert der Gesamtkonstruktion der Fassade: U ≤ 0,22 W/m²K)
Vertikales Aluminium Tragprofile T und L-Profile mit werkseitig UV-beständigen und witterungsbeständigen schwarzt beschichteten Sichtflächen, statischer Vorgaben zu beachten

180mm Wärmedämmung MW WLG032 Vlieskaschiert
Steinwolle 2-Lagig, Bemmesungswert der Wärmeleitfähigkeit λ: 0,032 W/(m*K), Brandklasse A1 gem. EN 13501-1 und DIN 4102 Schmelzpunkt: > +1000 °C, mechanische Befestigung

FAS_P_02 Fassade 3.OG (Technikgebäude) / Fassade Einbringscha. (Südost) wie FAS_P_01 jedoch 160mm Wärmedämmung

ca. 10mm Außenputz
Mineralischer Oberputz, Scheibenputz mit Kratzputz-Struktur, Korngröße 1,5mm (fein) - bis 3,0mm (grob) Farbton Weiß abgetönt, HBW ≥ 25,
mit Filmkonservierung für eine Verzögernde und vorbeugende Wirkung gegen Algen- und/oder Pilzbefall der Beschichtung (gem. BPD-PT 7),
Hoch wasserdampfdurchlässig und Wasserabweisend, witterungsbeständig, dehnfähig, mechanisch belastbar.
Gefüllte Putzgrundierung,
Alkalibeständiges Armierungsgewebe aus Glasfaser, Klebe-Armierungsmörtel Untergrund

160nm Wärmedämmung MW WLG035
Steinwolle 2-Lagig, Bemmesungswert der Wärmeleitfähigkeit λ: 0,035 W/(m*K), Brandklasse A1 gem. EN 13501-1 und DIN 4102 Schmelzpunkt: > +1000 °C, Befestigung geklebt-gedübelt

ca. 5-10mm Klebeschicht
Mineralischer Klebe-und Armierungsmörtel

ACHTUNG: Bei Anwendungsbereich Technikgebäude, ab einer Höhe von ca. 16m, bzw. bei der Übergang von Massivbau zu Holz, ist eine Klebemörtel, die für Holzuntergründe geeignet ist, erforderlich zu werden

FAS_P_02.01 Sockel (nichtbrennbar erforderlich)

- Feuchtigkeitsschutz
wie FAS_P_01.02

ca. 10mm Außenputz
wie FAS_P_01.02

160nm Sockeldämmung
Wasserbeständige und druckfeste Dämmplatte WAS aus Schaumglas, vollflächig verklebt, Bemmesungswert der Wärmeleitfähigkeit λ: ≥0,042 W/(m*K), Brandschutzklasse A1, nichtbrennbar gem. EN 13501-1

ca. 5-10mm Klebeschicht
wie FAS_P_01.02

FAS_P_03.01 Sockel im Bereich Lichtschacht

ca. 10mm Außenputz
Farbanstrich nach Angaben Bauherr,
Oberputz und Armierungsschicht aus mineralischen, wasserabweisenden Kombinationsmörtel CS IV nach EN998-1 mit integriertem Feuchtesschutz (abP P-1201/6333/18 MPA-BS), Brandschutzklasse A2-s1, d0 nach DIN 13501-1,
Alkalibeständiges Armierungsgewebe aus Glasfaser

140mm Sockeldämmung
Wasserbeständige und druckfeste Dämmplatte WAS nach DIN 4108-10 aus extrudiertem Polystyrol-Hartschaum, Bemmesungswert der Wärmeleitfähigkeit λ: 0,035 W/(m*K), Brandschutzklasse B1, schwerentflammbar gem. DIN 4102-4

ca. 5-10mm Klebeschicht
aus mineralischen, wasserabweisenden Kombinationsmörtel CS IV nach EN998-1 mit integriertem Feuchtesschutz (abP P-1201/6333/18 MPA-BS), vollflächig auf den Untergrund auftragen

FAS_P_03.02 Sockel im Bereich Lichtschacht (nichtbrennbar erforderlich)

ca. 10mm Außenputz
wie FAS_P_03.01

140nm Sockeldämmung
Wasserbeständige und druckfeste Dämmplatte WAS nach DIN 4108-10 aus Schaumglas, vollflächig verklebt, Bemmesungswert der Wärmeleitfähigkeit λ: ≥0,042 W/(m*K), Brandschutzklasse A1, nichtbrennbar gem. EN 13501-1

ca. 5-10mm Klebeschicht
wie FAS_P_03.02

Legende

▽ = OK Fertigbau
△ = UK Fertigbau
▼ = OK Rohbau
▲ = UK Rohbau

Deckendurchbruch
Wanddurchbruch
Bodenschlitz
Bodendurchbruch

Abbruch

S = Sanitär
H = Heizung
E = Elektro
L = Lüftung
G = Gas

FD = Fundamentdurchbruch
FA = Fundamentaussparung
FS = Fundamentschlitz
WD = Wanddurchbruch
WA = Wandaussparung
WS = Wandschlitz senkrecht

WW = Wandschlitz waagerecht
DD = Deckendurchbruch
DA = Deckenaussparung
DS = Deckenschlitz
FBS = Fußbodenschlitz
FBA = Fußbodenaussparung

INDEX	DATUM	ÄNDERUNGEN	BEARB.	GEPR.
V4	22.05.26	Stand LV WDVS Versand	MH/DL	PB/SS
V3	13.05.26	Anpassung Anschluss Querbalken Fassade / Übergang WDVS zum VHF	MH	PB
V2	08.05.26	Ergänzende Planung VHF	MH	PB
V1	10.04.26	Planerstellung	MH/DL	PB/SS

Sämtliche Maße sind vom Unternehmenden eigenverantwortlich am Bau zu prüfen.
Alle Werkpläne sind nur in Verbindung mit den gültigen Schal- und Bewehrungsplänen der Tragwerksplanung, sowie den Durchbruchsplänen der Fachplanung gültig und/oder den ergänzenden Angaben.
Dehnungsfugen sind nach Angabe Tragwerksplanung auszuführen.
Das ausführende Unternehmen ist verpflichtet, den:die Auftraggeber:in auf etwaige Unstimmigkeiten der Ausführungsunterlagen hinzuweisen (VOB, § 3.3).

N

AUSFÜHRUNGSPLANUNG

± 0,00 = 286,64 m üNN = OK FFB EG

Ansichten

PLANINHALT
Ansicht Südost - Übersicht

BAUHERR
Rems-Murr-Kliniken gGmbH
Am Jakobsweg 1, 71364 Winnenden
Tel.: 07195-591-0
E-Mail: info@rems-murr-kliniken.de
RMK Rems-Murr-Kliniken

PROJEKTSTEUERUNG
PSB Wasner GmbH
Oberham 2, 94086 Bad Griesbach
Tel.: 08532-62100-0
E-Mail: info@psb-wasner.de
PSB Projektentwicklung Strategie- und Baumanagement

PROJEKT
Generalsanierung Rems-Murr Klinik Schorndorf
BA1 Neubau Funktionsbau und Teilumbau Bestand
Schlichtener Str. 105
73614, Schorndorf

PLANUNG
Queisser GmbH
Industriestraße 30
74357 Bönnigheim
Tel.: 07143 96 181-10
QUEISSER

PLAN-NR.
SDA-HM-ARQ-AP-AN-SO-FA-0079-V4

MASSSTAB	GEFERTIGT	BLATTGR.	GEZEICHNET	PROJEKTNR.
1:100	22.05.2026	A1	MH/ES/AS/DL	2025_05